

Nouveautés de la mise à jour AVANTAGE Auto-école V700s

Installation :

Pour installer votre mise à jour, il vous suffit d'exécuter le fichier MAJ_V700s.exe. Vérifier le dossier d'installation (par défaut C:\AAE2000\)) puis cliquer sur décompresser. Entrez ensuite dans votre logiciel AVANTAGE et vérifiez que le numéro de série débute par V7.00s -...

Vous trouverez ci-dessous la liste complète des nouveautés que vous apporte cette nouvelle mise à jour de votre logiciel AVANTAGE.

. Actualités ! : NEPH des élèves sur les bordereaux d'examens

Pour répondre aux nouvelles obligations, la nouvelle version AVANTAGE vous permet d'imprimer les NEPH des élèves sur les bordereaux d'examens pratiques (et théoriques au besoin).

. Gestion des élèves en « Permis à 1€ par jour »



Vous pouvez désormais cocher en onglet dossier, un élève en « Permis à 1€/j » et le logo apparaît alors clairement en en-tête de sa fiche ainsi que sur de nombreuses éditions (élèves débiteurs, créditeurs, règlements...)

. Ajout d'une info-bulle sur le planning

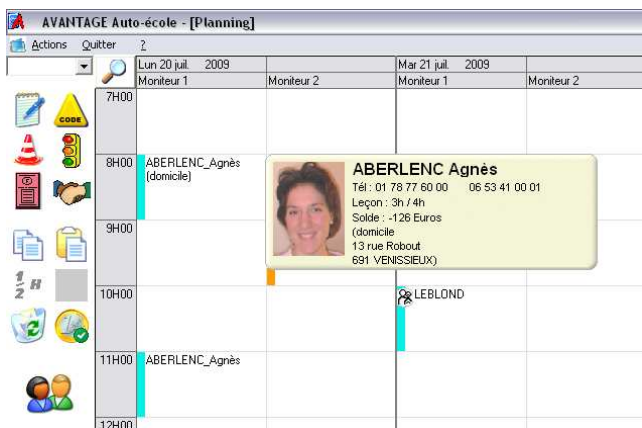

Suite à vos demandes, nous avons ajouté sur le planning une info-bulle. Celle-ci apparaît lors d'un survol sur un rendez-vous de conduite et permet d'afficher rapidement des informations concernant

l'élève, à savoir : nom/prénom, photo (si renseignée dans la fiche élève), téléphone, rang de sa leçon, son solde et son adresse si le commentaire correspond à « domicile ».

. Affichage des disponibilités sur le planning

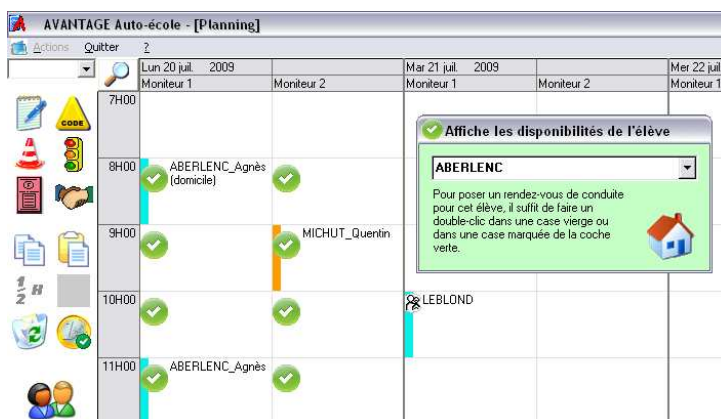

Après avoir saisi les disponibilités d'un élève sur sa fiche, il vous est maintenant possible de les afficher sur le planning.

Cette nouvelle fonction vous permettra par exemple de poser rapidement plusieurs rendez-vous pour un même élève, sur les périodes où il est disponible. (accès en cliquant droit sur icône fiche élève, ou sur un rendez-vous existant)

. Affichage des rendez-vous d'un élève sur le planning

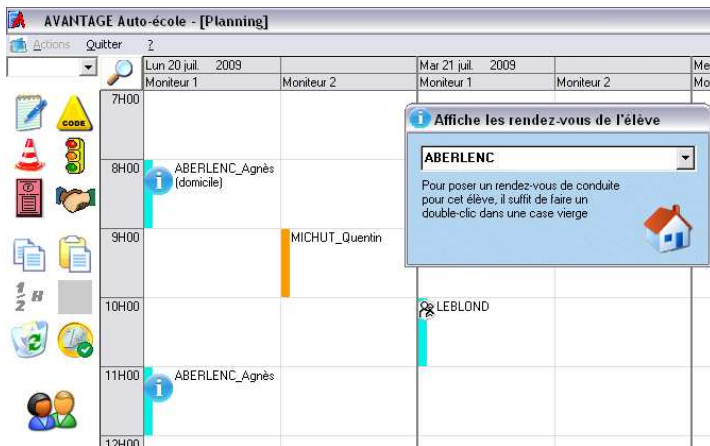

Retrouvez facilement grâce à cette nouvelle fonction les rendez-vous (conduite, code, convocations, ...) d'un élève sur le planning. Ces rendez-vous seront marqués d'une coche bleue.

(accès en cliquant droit sur icône fiche élève, ou sur un rendez-vous existant)

. Elèves AAC sur le planning

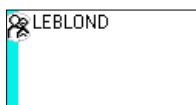

Avantage permet désormais de distinguer les rendez-vous de conduite d'un élève AAC sur le planning. En effet, maintenant une petite image avec le logo AAC sera accolée à la gauche du nom de l'élève.

. Saisie du code postal

Mlle **ABERLENC**
Prénoms **Agnès**
Planning **ABERLENC_Agnès**
Adresse **13 rue Robout**
691 VENISSIEUX
69100=VILLEURBANNE
69120=VENISSIEUX
69150=DECINES

Lors de l'inscription d'un nouvel élève, il est maintenant possible après avoir alimenté le glossaire en couple CP=VILLE, de renseigner automatiquement le nom de la commune ou d'afficher la liste des communes correspondantes au code postal saisi.

. Attribution des places d'examens

Estimation des places pour Juillet 2009

Mois d'attribution des places					Détails des 12 mois de la période de référence				
Juillet		2009			du 01/05/2008 au 30/04/2009				
Moyenne sur 12 mois					ETG	Examinés en 1ère présentation			
ETG	A	B	C	A		B	C		
9	2,2	10,1	0,3	Mai 2008	18	3	13	1	
X					Juin 2008	11	6	21	0
Coefficients mensuels					Juillet 2008	16	2	21	1
ETG	A	B	C	Août 2008	13	3	14	0	
1,9	3,2	6,2	0,2	Septembre 2008	13	3	22	0	
=					Octobre 2008	20	2	21	1
Places attribuées pour Juillet 2009					Novembre 2008	16	7	9	1
ETG	A	B	C	Décembre 2008	0	0	0	0	
17,1	7	62,6	0,1	Janvier 2009	0	0	0	0	
					Février 2009	1	0	0	0
					Mars 2009	0	0	0	0
					Avril 2009	0	0	0	0

Avantage vous offre maintenant la possibilité d'avoir une estimation de vos droits aux places d'examens.

Vous pouvez prévoir le nombre de places attribuées pour les mois suivants, puis vérifier le nombre de places délivrées par la préfecture.

Il vous suffit pour cela de reporter chaque mois vos coefficients mensuels dans votre logiciel en menu Statistiques / Attribution des places d'examen

. Taux de réussite par inspecteurs, par centres...

Cette nouvelle version vous permet d'obtenir vos taux de réussite selon un critère que vous aurez défini vous-même dans chaque bordereau d'examen : si vous notez en critère l'inspecteur du jour alors vous obtiendrez en menu Statistiques vos Taux de réussite détaillés par inspecteur, idem par centres si vous dépendez de plusieurs centres...